

COMUNE DI PIANEZZA  
PROVINCIA DI TORINO

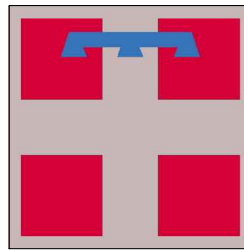

PROPRIETA' :

Soc. Dimensione Edile S.r.l.  
p.iva: 07104240010  
Via Juvarra, 10 - 10044 PIANEZZA (TO)

R.F. Italiana S.p.a.  
p.iva: 00978110047  
Via Torino, 89 - 12045 FOSSANO (CN)

OGGETTO :

AREA BR 1b.4

PIANO ESECUTIVO CONVENZIONATO PER LA REALIZZAZIONE DI  
FABBRICATI DI CIVILE ABITAZIONE E LA RISTRUTTURAZIONE DEI  
FABBRICATI ESISTENTI

Via Don Cafasso - Via Cervi - Via Cassagna - 10044 PIANEZZA (TO)

Tav. 04: Planimetria stato di fatto ed in  
progetto - Lotto n.3

DISEGNO N° :	REVISIONE N° :	DATA:
750	1	18/09/2017



Ing. TAURELLO Francesco  
Via Piana n. 5  
10044 Pianezza (TO)  
Tel. fax: 011/9861001  
e-mail: studio.taurello@gmail.com  
P.IVA: 06282670014  
C.F.: TRLFNG58S17H031L

SPAZIO RISERVATO AL COMUNE

IL RICHIEDENTE

LEGENDA

- LIMITE PROPRIETA' FONDIARIA
- TETTOIA APERTA ESISTENTE
- FABBRICATO TERZIARIO ESISTENTE
- FABBRICATO RESIDENZIALE ESISTENTE
- FABBRICATO TETTOIA APERTA IN RISTRUTTURAZIONE  
OGGETTO DELL'INTERVENTO
- AREA A PARCHEGGIO E AREA DI MANOVRA

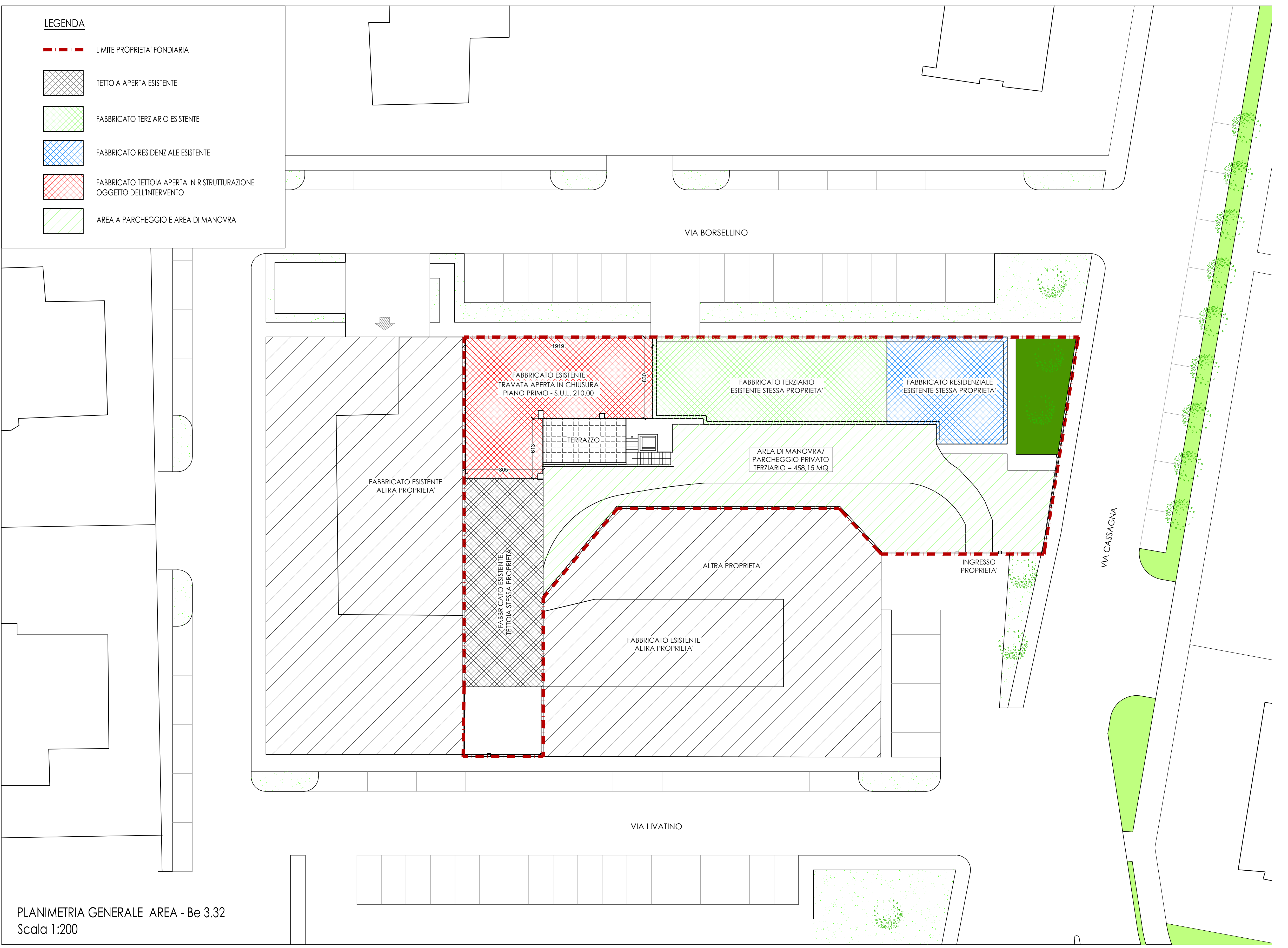

PLANIMETRIA GENERALE AREA - Be 3.32  
Scala 1:200